

**AMPLIAMENTO DI UN IMMOBILE AD USO  
 TURISTICO RICETTIVO  
 AI SENSI DELL'ART. 8 DPR 160/2010 E  
 D.LGS. 30/06/2016 N. 127**

PROGETTO

COMITENTE:  
 MAGNA GRECIA S.A.S. di Stefanelli Rocco  
 COD. FISC. 03835590757

PROGETTISTA:  
 Ing. CLAUDIO GRECUCCIO  
 Via V. Veneto 18 73040 Castrignano del Capo (LE)  
 tel.: +39 0833 758896  
 e\_mail: clagrecuccio@gmail.com

UBICAZIONE:  
 Comune di Patù, località Felloniche,  
 Viale lungomare Magna Grecia

in NCEU: Fog. 10 Part.IIe 191, 402  
 Zona Omogenea: F2

scala 1:100 **PROGETTO** 3



NOTE:  
 Il presente progetto prevede la realizzazione di ampliamento di un edificio esistente ad uso turistico ricettivo, con convocazione della conferenza di servizi ai sensi dell'art. 8 d.P.R. n.160/2010, per il quale si intende per "attività" produttive: le attività di produzione di beni e servizi, incluse le attività agricole, commerciali e artigianali, le attività turistiche e alberghiere, i servizi resi dalle banche e dagli intermediari finanziari e i servizi di telecomunicazioni...", ed ai sensi del D.Lgs 30 Giugno 2016 n. 127  
**L'ampliamento è inferiore al 20% del volume esistente per quanto imposto dal Piano Paesaggistico Territoriale Regionale e dalle rispettive NTA (vedi relazione ed elaborati grafici di compatibilità al PPTR allegati).**

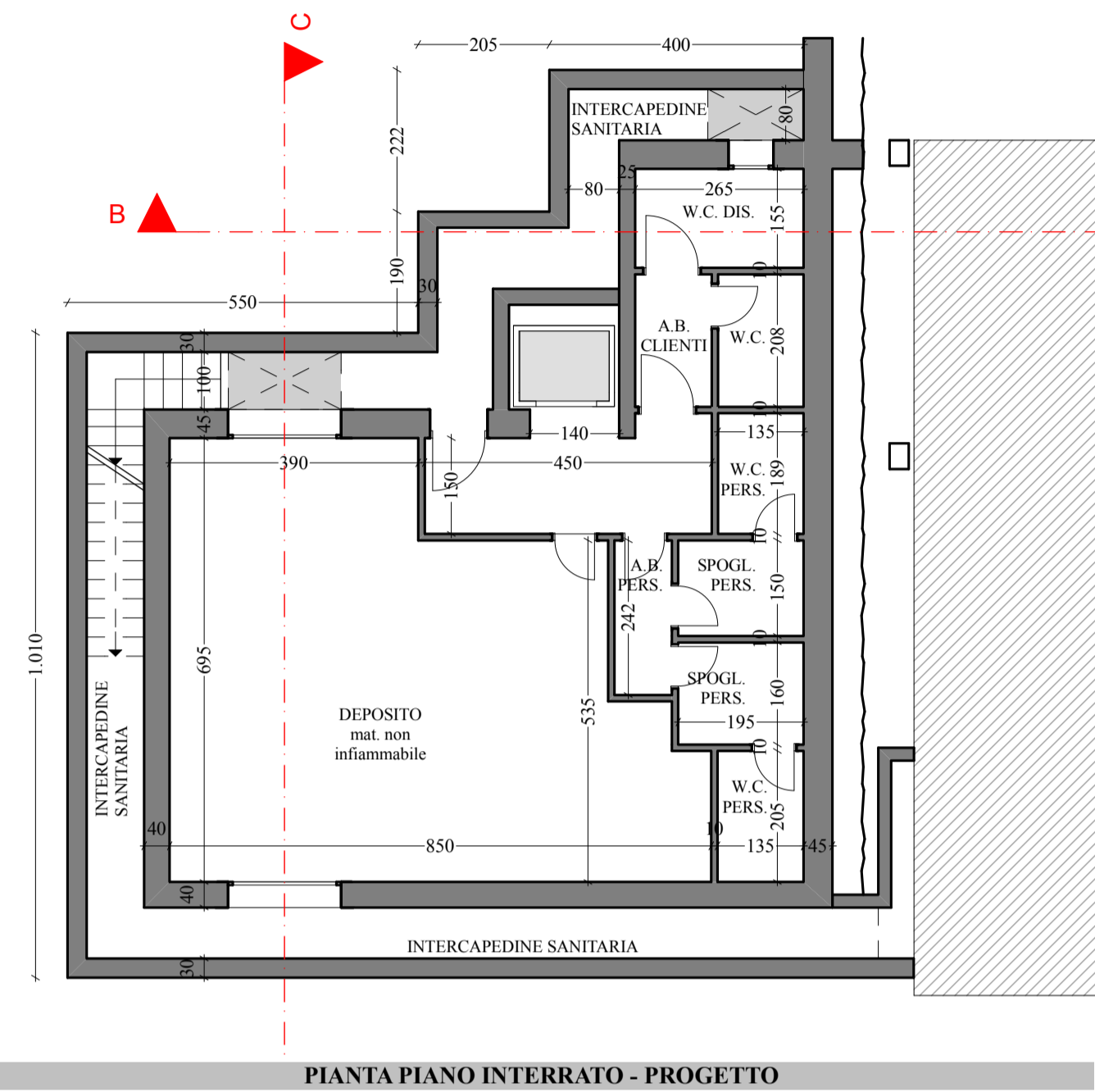

PIANTA PIANO INTERRATO - PROGETTO

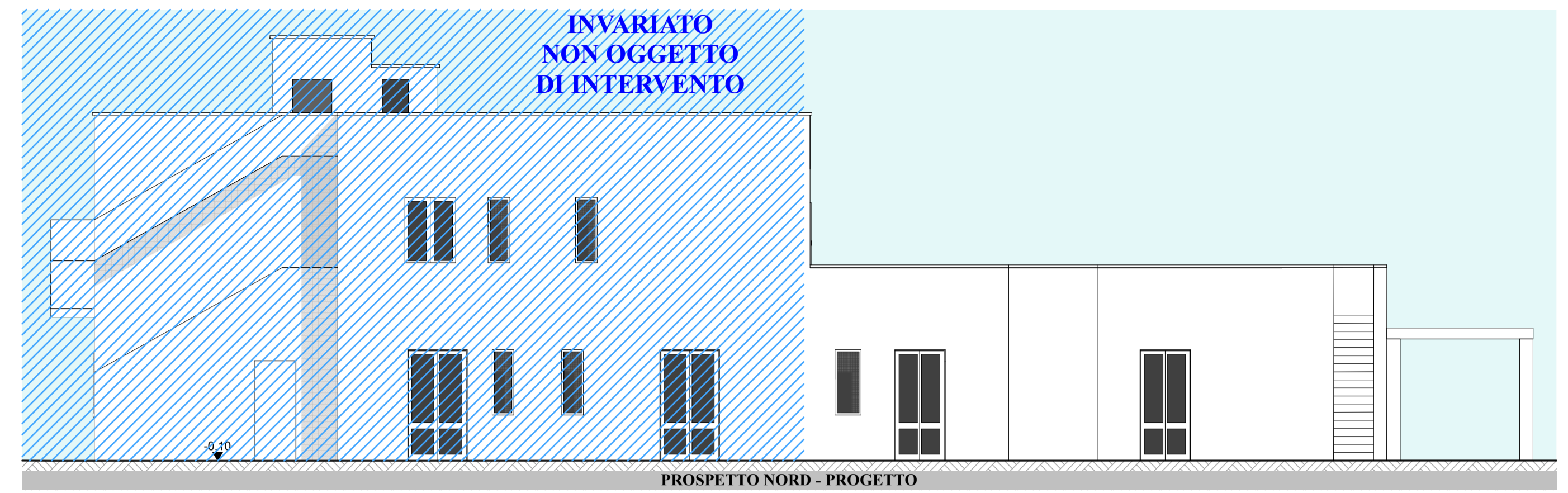

PROSPETTO NORD - PROGETTO

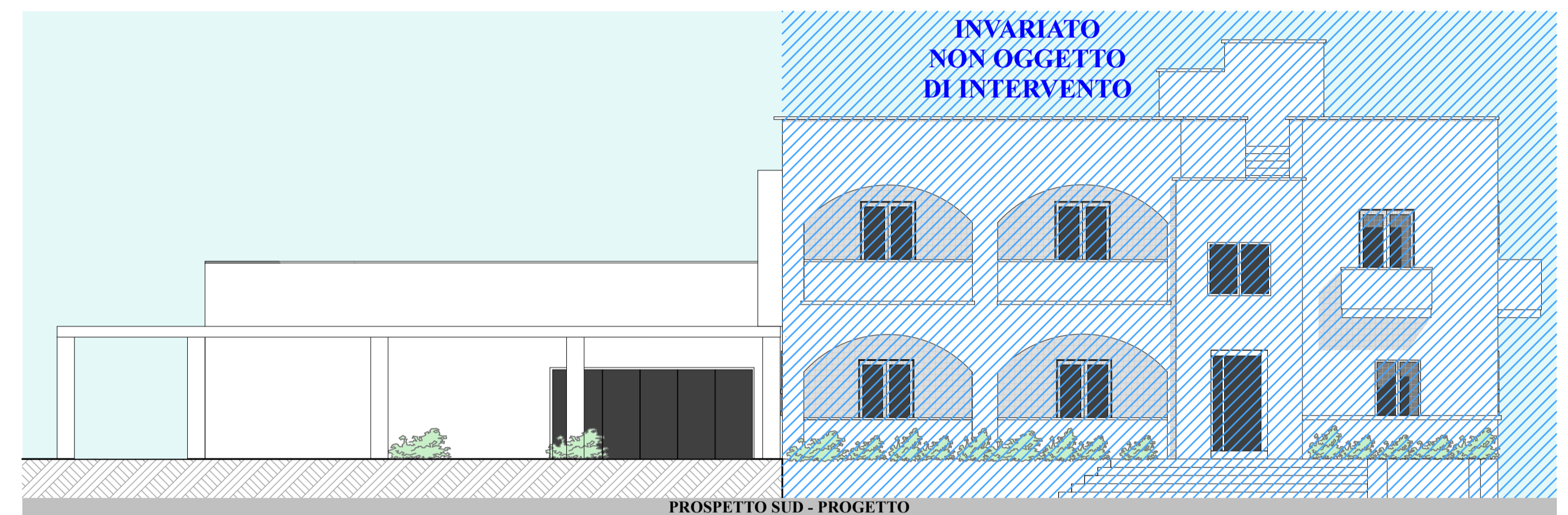

PROSPETTO SUD - PROGETTO

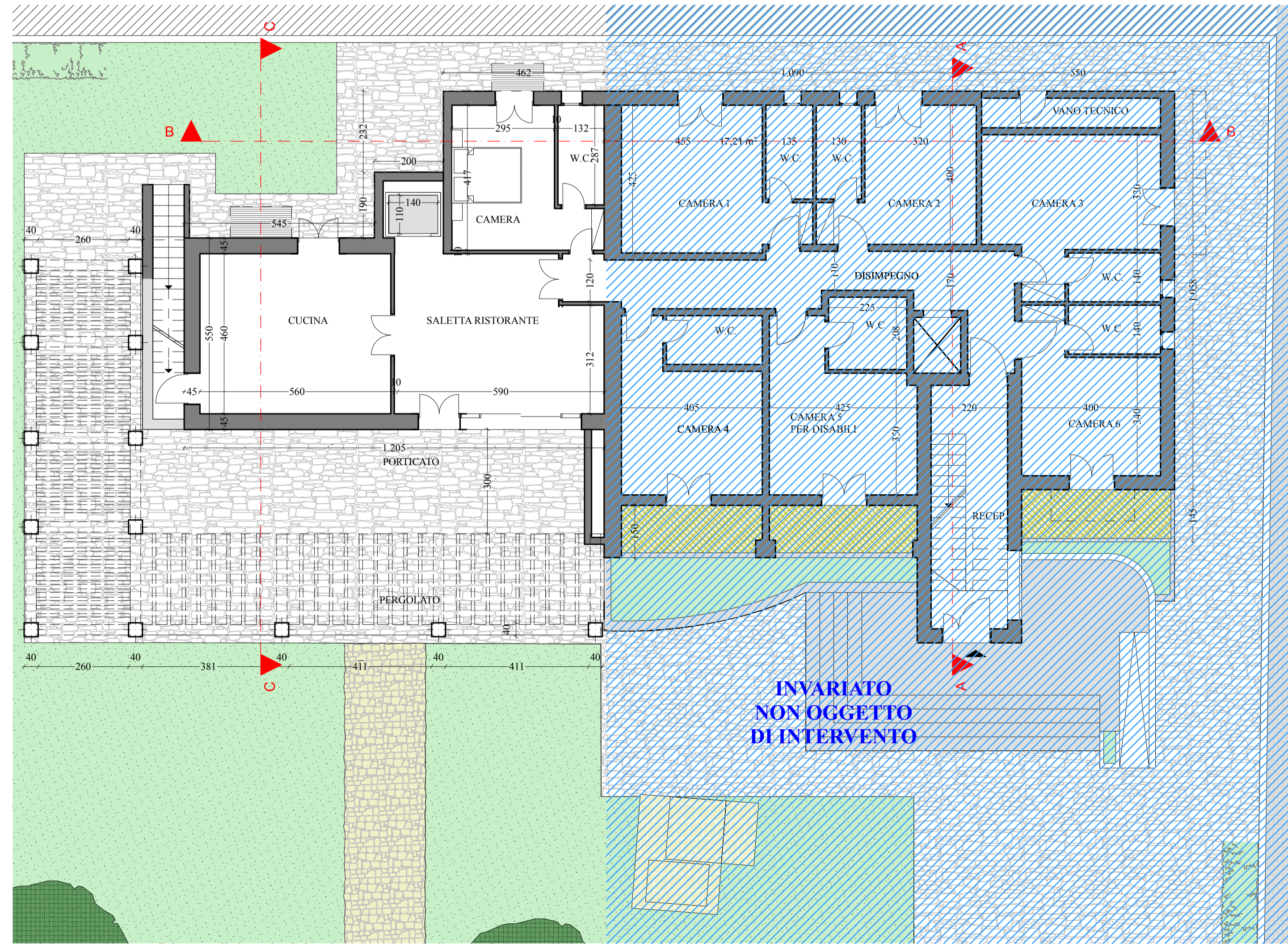

PIANTA PIANO TERRA - PROGETTO

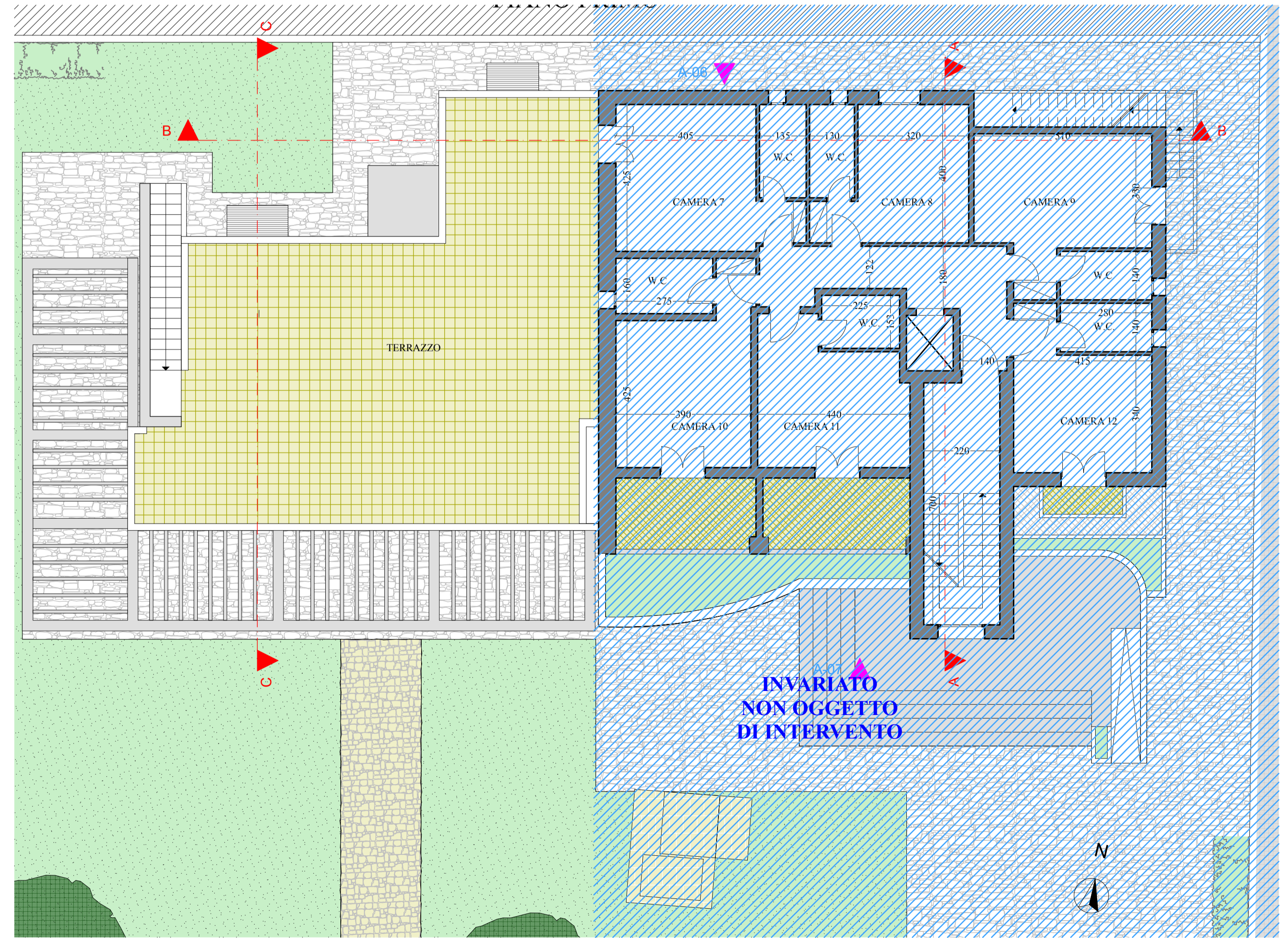

PIANTA PIANO PRIMO - PROGETTO