

**AMPLIAMENTO DI UN IMMOBILE AD USO  
 TURISTICO RICETTIVO  
 AI SENSI DELL'ART. 8 DPR 160/2010 E  
 D.LGS. 30/06/2016 N. 127**

PROGETTO

**COMMITTENTE:**  
 MAGNA GRECIA S.A.S. di Stefanelli Rocco  
 COD. FISC. 03835590757

**PROGETTISTA:**  
 Ing. CLAUDIO GRECUCCIO  
 Via V. Veneto 18 73040 Castrignano del Capo (LE)  
 tel.: +39 0833 758896  
 e\_mail: clagrecuccio@gmail.com

**UBICAZIONE:**  
 Comune di Patù, località Felloniche,  
 Viale lungomare Magna Grecia

in NCEU: Fog. 10 Part.IIe 191, 402  
 Zona Omogenea: F2

scala 1:100

**PROGETTO APPROVATO**

2

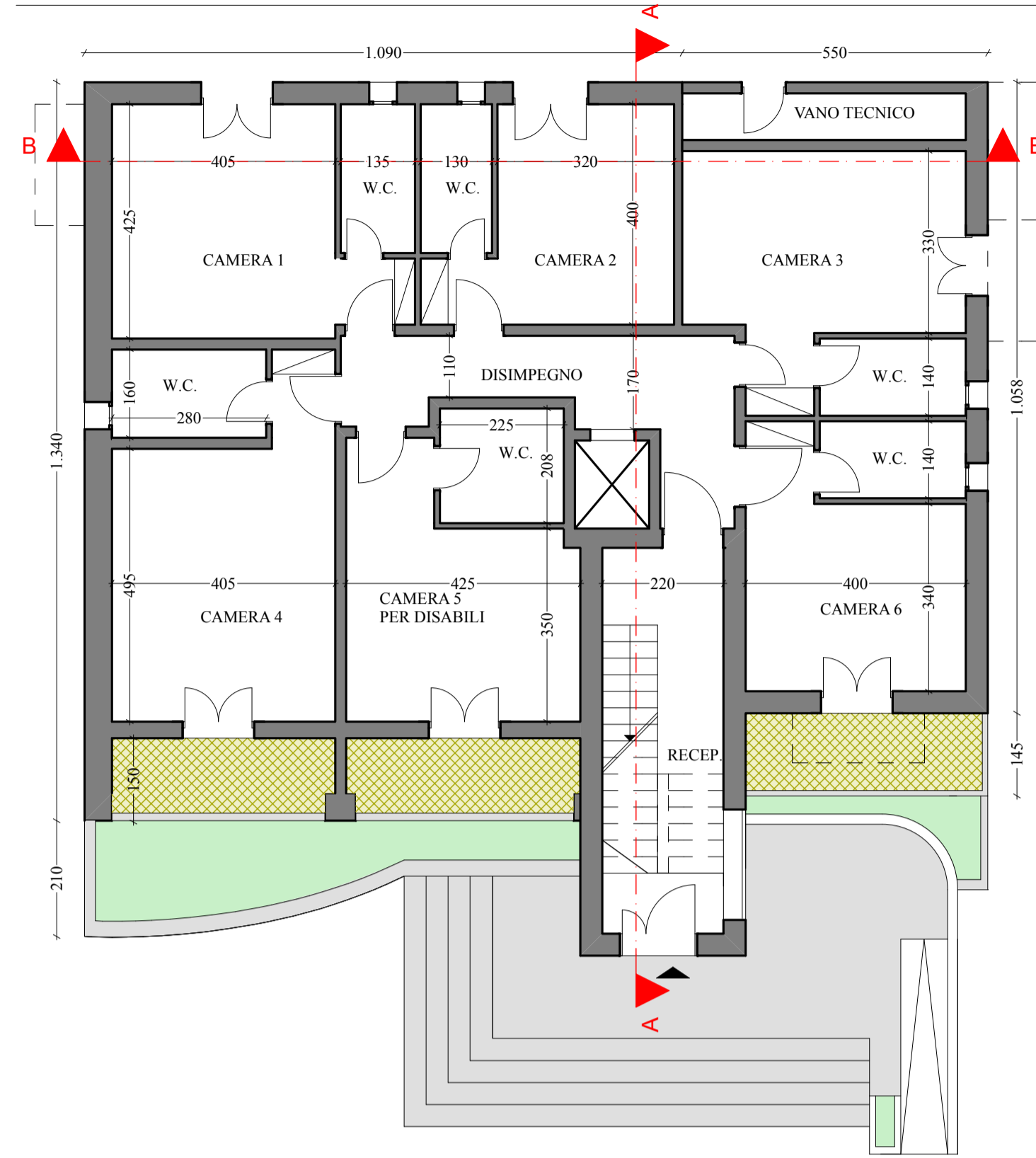

PIANTA PIANO TERRA - PROGETTO APPROVATO CON PDC 02/2017 del 15/02/2017

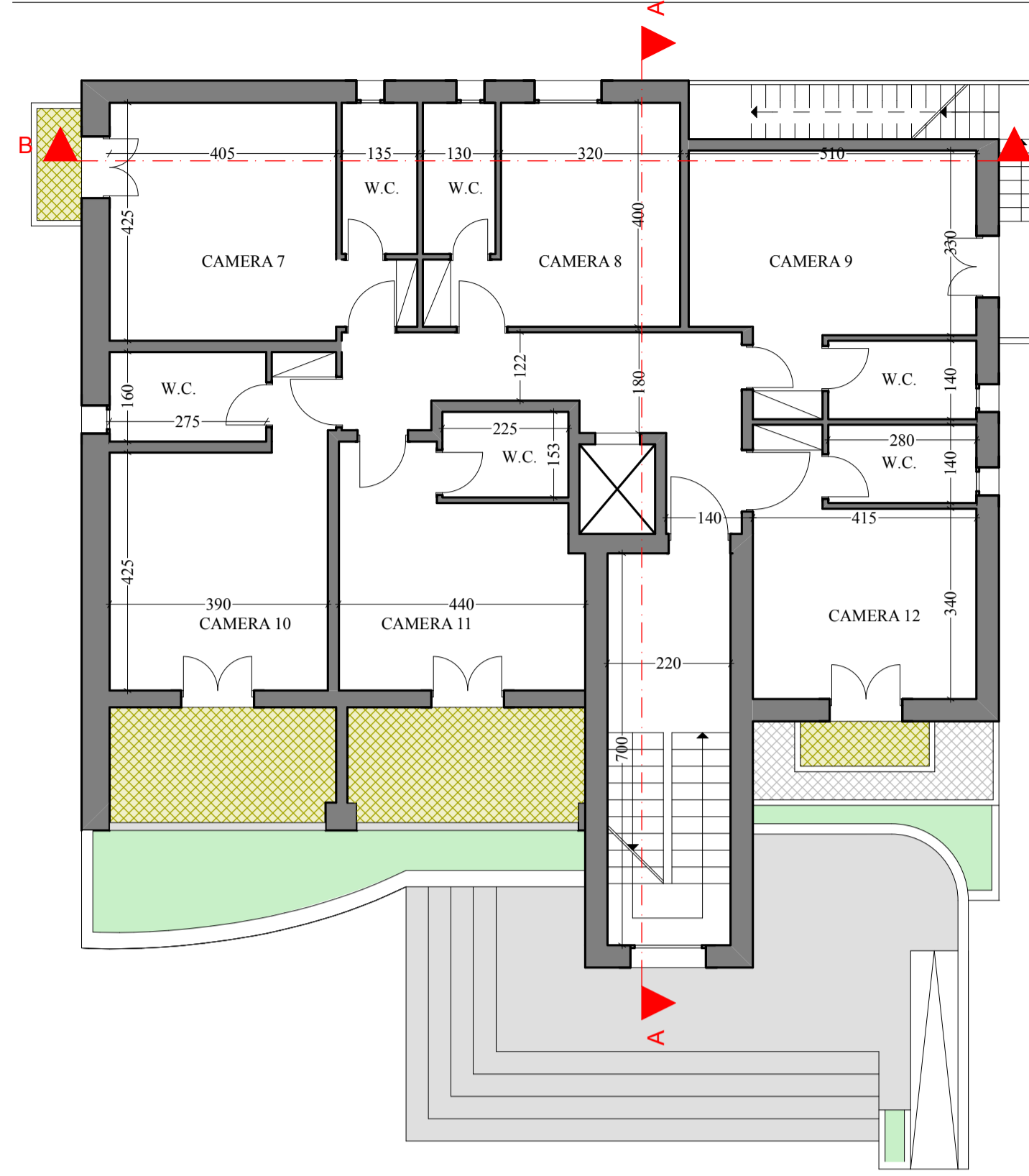

PIANTA PIANO PRIMO - PROGETTO APPROVATO CON PDC 02/2017 del 15/02/2017

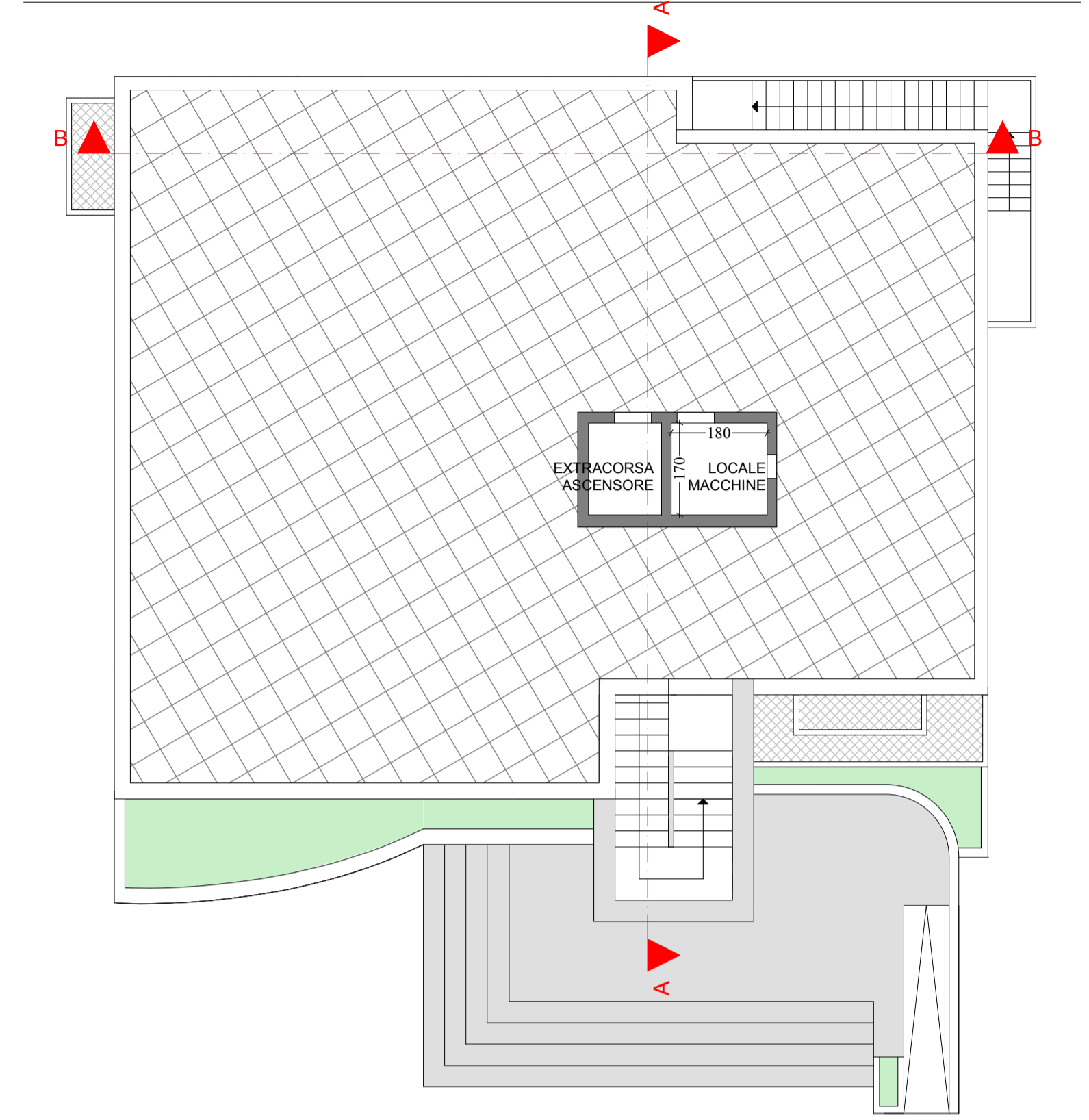

PIANTA COPERTURE - PROGETTO APPROVATO CON PDC 02/2017 del 15/02/2017

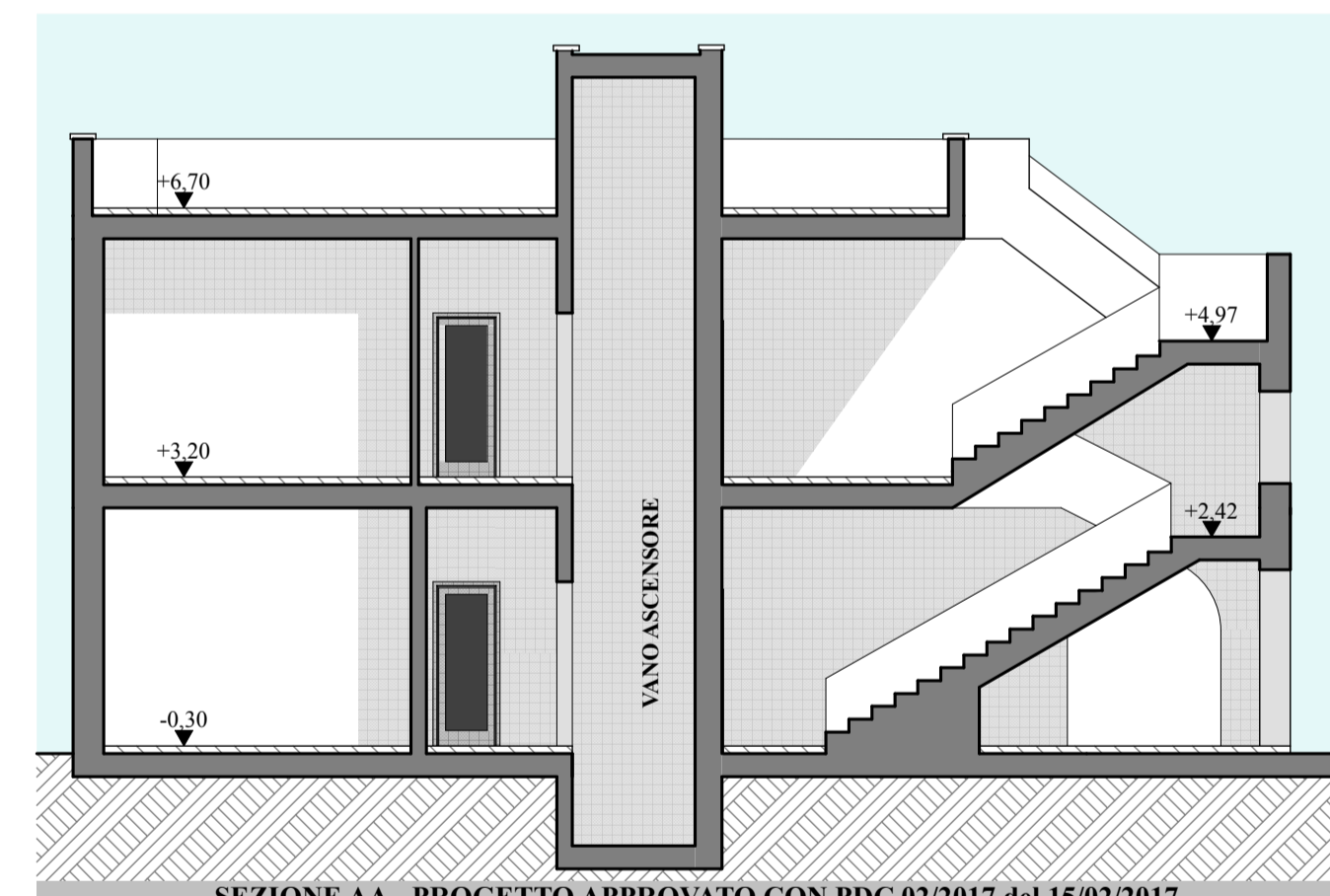

SEZIONE AA - PROGETTO APPROVATO CON PDC 02/2017 del 15/02/2017

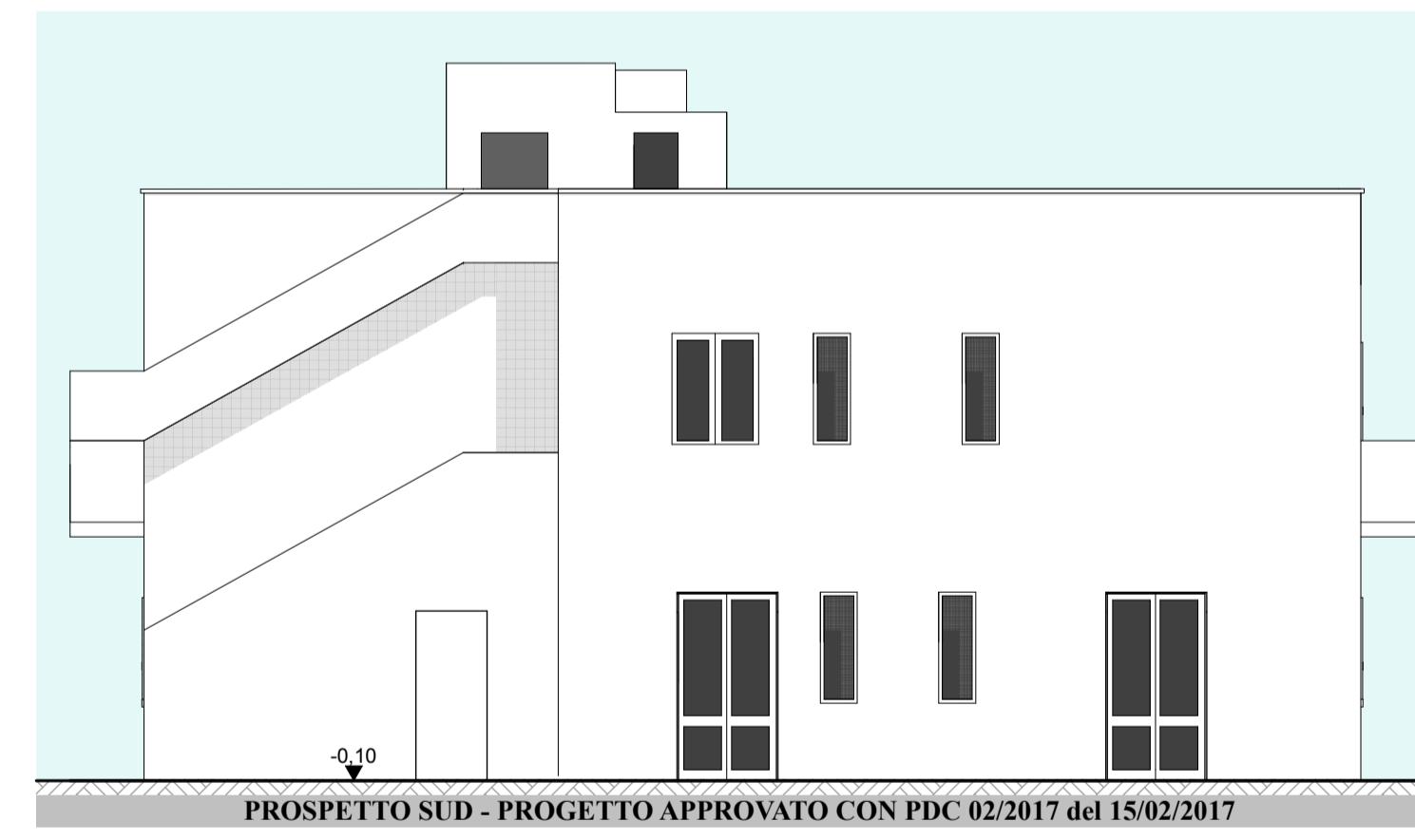

PROSPETTO SUD - PROGETTO APPROVATO CON PDC 02/2017 del 15/02/2017



PROSPETTO OVEST - PROGETTO APPROVATO CON PDC 02/2017 del 15/02/2017



SEZIONE BB - PROGETTO APPROVATO CON PDC 02/2017 del 15/02/2017



PROSPETTO NORD - PROGETTO APPROVATO CON PDC 02/2017 del 15/02/2017

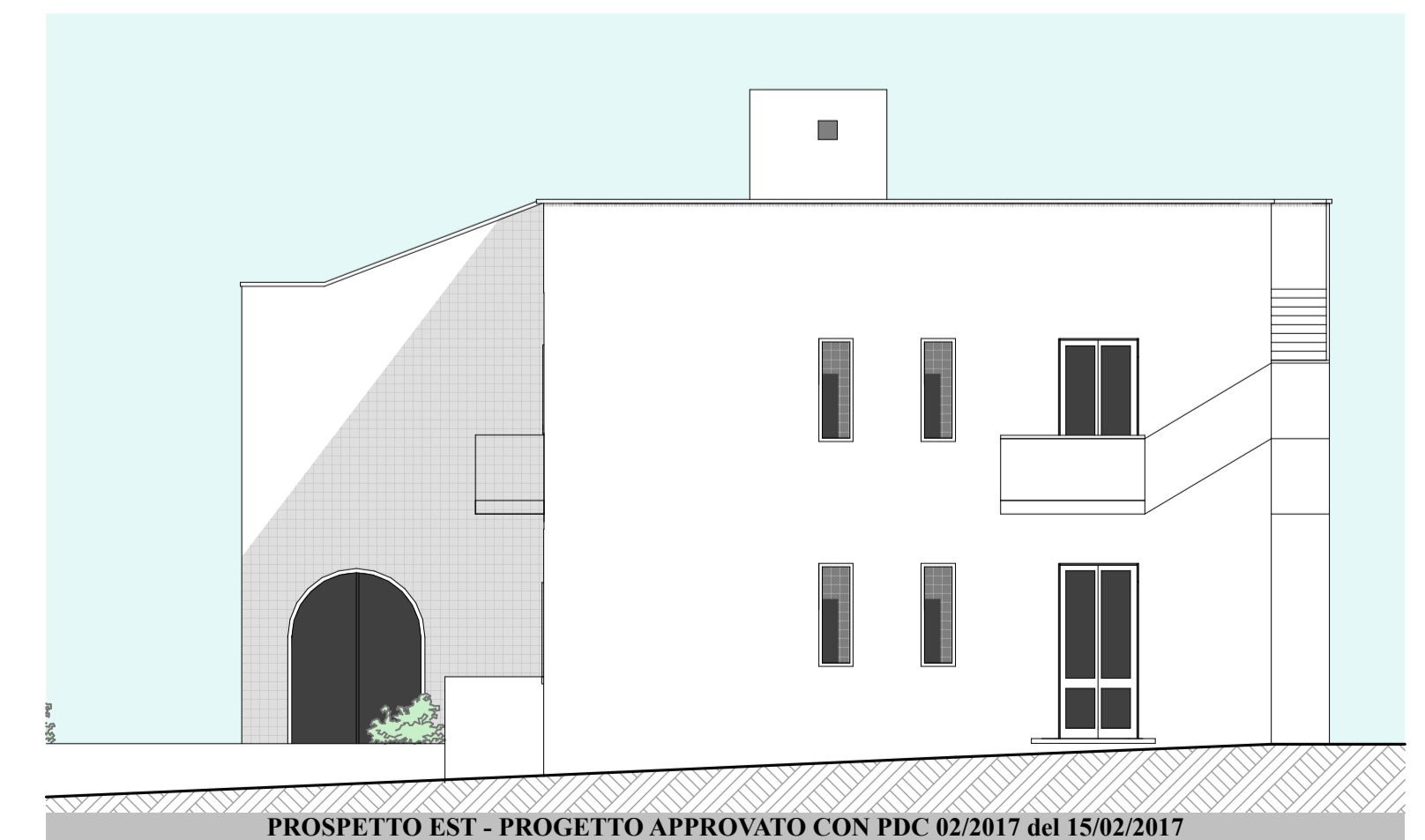

PROSPETTO EST - PROGETTO APPROVATO CON PDC 02/2017 del 15/02/2017